



Centro de Rehabilitación Integral de Boyacá E.S.E.
Nit: 891.800.982-3



ACTA DE REALIZACIÓN DE AUDIENCIA PÚBLICA DE RENDICION DE CUENTAS VIGENCIA 2022



ZULMA CRISTINA MONTAÑA MARTINEZ

GERENTE

Km 1 vía Soracá - Teléfonos 7424733 - 7428144 - 3134166548 Tunja (Boy.) Barrio San Francisco
e-mail. info@cribsaludmental.gov.co pág. www.cribsaludmental.gov.co



Centro de Rehabilitación Integral de Boyacá E.S.E.
Nit: 891.800.982-3



INTRODUCCIÓN

Con el firme propósito de fortalecer los mecanismos de participación ciudadana y dar cumplimiento a la Política de Transparencia, Participación y Servicio al Ciudadano establecida por el Gobierno Nacional, la Empresa Social del Estado Centro de Rehabilitación Integral de Boyacá presenta a sus grupos de valor el presente informe de rendición de cuentas de la gestión de la vigencia 2020, por medio del cual y aunado a lo anterior da cumplimiento a la Ley 489 de 1998 en especial el artículo 32, modificado por el artículo 78 de la Ley 1474 de 2011, a la Ley 1751 de 2015 en el artículo 12 y a la Ley 1757 de 2015 en especial el artículo 48 y a lo establecido como política nacional en el CONPES 3654 de 2010 "Política Nacional de Rendición de Cuentas de la Rama Ejecutiva a los Ciudadanos".

Por lo anterior expuesto, la Empresa Social del Estado Centro de Rehabilitación Integral de Boyacá en cabeza de la gerente, la doctora Zulma Cristina Montaña Martínez junto con su equipo directivo llevaron a cabo la audiencia pública de rendición de cuentas denominado "Cuentas con el CRIB" cuyo informe correspondiente a la gestión de la vigencia 2022 se publicó oportunamente con sus respectivos anexos en la página web de la entidad www.cribsaludmental.gov.co, sección Nuestra entidad, Rendición de cuentas, 2023, el día 28 de julio de 2023, en conformidad con los lineamientos expuestos en la Circular externa 008 de 2018 de la Superintendencia de Salud, así mismo en el mismo micro sitio se publicó el reglamento de la audiencia pública de rendición de cuentas, en donde se especifica la hora, el medio de transmisión y los mecanismos de participación ciudadana en lo que respecta a preguntas sobre el precitado informe. Así mismo el 10 de abril se cargó en el aplicativo RVCC el informe GT003 relacionado con este proceso democrático de rendición de cuentas, el mismo día se cargó en la página web de la entidad la primera publicidad relacionada con la hora, fecha y mecanismo de la audiencia pública de rendición de cuentas.

La presente acta de realización de la audiencia pública de rendición de cuentas que se llevó a cabo el día 28 de Julio de 2023 a las 10 am en las instalaciones del ESE centro de rehabilitación integral de Boyacá y también vía Streaming vía Facebook.

Km 1 vía Soracá - Teléfonos 7424733 - 7428144 - 3134166548 Tunja (Boy.) Barrio San Francisco
e-mail. info@cribsaludmental.gov.co pág. www.cribsaludmental.gov.co



Centro de Rehabilitación Integral de Boyacá E.S.E.
Nit: 891.800.982-3



TABLA DE CONTENIDO

1. CONSTANCIAS DE LAS CONVOCATORIAS.....	4
1.1. Convocatoria:	4
1.2. Correo electrónico:	5
1.3. Cargue Formato Archivo Tipo GT003.....	15
1.4. Publicación en medio de amplia circulación departamental:	16
2. INFORME DE LA RENDICIÓN DE CUENTAS	19
3. GARANTÍA DE LA PARTICIPACIÓN CIUDADANA:	19
a. Preguntas con anterioridad respecto al informe de rendición de cuentas de la vigencia 2022 publicado en la página web de la entidad	20
b. Participación Sincrónica.....	20
c. Informe transmisión Streaming Audiencia Pública Rendición de Cuentas.....	20
4. Desarrollo de la audiencia pública de rendición de cuentas.....	29
5. Compromisos de la reunión.....	32

Centro de Rehabilitación
Integral de Boyacá E.S.E.



Centro de Rehabilitación Integral de Boyacá E.S.E.
Nit: 891.800.982-3



1. CONSTANCIAS DE LAS CONVOCATORIAS

1.1. Convocatoria:

La convocatoria se publicó el día 28 de junio de 2023 en la página web de la entidad, en la sección Nuestra entidad, Rendición de cuentas, 2022, en conformidad con el lineamiento de la Circular externa 008 de 2018 de la Superintendencia Nacional de Salud:



Centro de Rehabilitación Integral de Boyacá E.S.E.
Nit: 891.800.982-3



EMPRESA SOCIAL DEL ESTADO CENTRO DE REHABILITACIÓN INTEGRAL DE BOYACA CONVOCATORIA PÚBLICA AUDIENCIA RENDICIÓN DE CUENTAS

GER-100-10-01-201 de 2023

La Empresa Social del Estado Centro de Rehabilitación Integral de Boyacá, tiene el gusto de convocar a los grupos de interés y comunidad en general al acto público de rendición de cuentas, que se realizara de acuerdo con lo establecido en el artículo 33 del capítulo octavo de la ley 489 de 1998 y el artículo 78 de la ley 1474 de 2011, así como la Circular externa 008 de 2018 de la Superintendencia Nacional de Salud. En dicha audiencia, las directivas de la Empresa presentaran a la ciudadanía el Informe de Gestión correspondiente a la vigencia 2022.

Esta actividad se llevará a cabo el próximo 28 de julio de 2023, a partir de las 10:00 am en la E.S. E centro de rehabilitación integral de Boyacá, se transmitirá por Facebook: E.S.E Centro de Rehabilitación Integral de Boyacá.

El informe de la rendición de cuentas pueda ser consultado en nuestra página web www.cribsaludmental.gov.co, en la sección Nuestra entidad, Rendición de cuentas, 2022, esto con el fin de que la ciudadanía y grupos de interés en general puedan conocer la información con anterioridad y en el caso de que se presenten preguntas, la entidad pueda responderlas oportunamente.

Es de resaltar que éste es un espacio idóneo para la participación ciudadana en donde se podrá conocer de manera directa los avances en la gestión de la Empresa Social del Estado Centro de Rehabilitación Integral de Boyacá, aclarar dudas e inquietudes sobre la misma y exponer propuestas para el mejoramiento de la entidad, por lo cual, es de vital importancia la participación de los grupos de interés y comunidad en general en este evento.

Se puede obtener mayor información, en la subgerencia administrativa y financiera de la Empresa Social del Estado Centro de Rehabilitación Integral de Boyacá, ubicada en el Kilómetro 1 vía Tunja-Soracá, o a través de los correos subgerente@cribsaludmental.gov.co o planeacion@cribsaludmental.gov.co

Cordialmente,

ZULMA CRISTINA MONTAÑA MARTÍNEZ

Km 1 vía Soracá - Teléfonos 7424733 - 7428144 - 3134166548 Tunja (Boy.) Barrio San Francisco
e-mail. info@cribsaludmental.gov.co pág. www.cribsaludmental.gov.co



Centro de Rehabilitación Integral de Boyacá E.S.E.
Nit: 891.800.982-3



De igual manera y como anexo a la convocatoria se publicó la siguiente publicidad desde el 28 de junio en la página de la entidad y en redes sociales (Facebook e Instagram)



CRiB Centro de Rehabilitación
Integral de Boyacá E.S.E.

La E.S.E. Centro de Rehabilitación Integral de
Boyacá los invita a participar en la

AUDIENCIA PÚBLICA

DE RENDICIÓN DE CUENTAS

Vigencia 2022

28 DE JULIO 2023
10:00 am

**E.S.E Centro de Rehabilitación
Integral de Boyacá**
Km 1 Vía Soracá-
Barrio San Francisco- Tunja

3046006075

**E.S.E Centro de Rehabilitación
Integral de Boyacá**

Integral de Boyacá E.S.E.

1.2. Correo electrónico:

De igual manera, la convocatoria se envió mediante correo electrónico desde el correo de gerencia@cribsaludmental.gov.co

K

Km 1 vía Soracá - Teléfonos 7424733 - 7428144 - 3134166548 Tunja (Boy.) Barrio San Francisco
e-mail. info@cribsaludmental.gov.co pág. www.cribsaludmental.gov.co



Centro de Rehabilitación Integral de Boyacá E.S.E.
Nit: 891.800.982-3



RELACION DE INVITADOS ESPECIALES

RAMIRO BARRAGAN ADAME	Gobernador de Boyacá
JENNIFER MILENA LASPRILLA BECERRA	Secretaria General - Gobernación
MARIA EUGENESIA BELTRAN	Directora Oficina Control Interno - Gobernación
WILLIAM VARGAS	Asesor del Despacho - Gobernación
SEGUNDO ALBEIRO CHAPARRO PESCA	Asesor para las Regiones - Gobernación
ELIDED OFELIA NIÑO PAIPA	Secretaria de Educación
SARA LORENA VEGA FLOREZ	Jefe de Gabinete - Gobernación
SANDRA MIREYA BECERRA QUIROZ	SECRETARIA DE CULTURA Y PATRIMONIO
KAREN LUCIA MOLANO	SECRETARIA DE AMBIENTE Y DESARROLLO SOSTENIBLE gobernación
LAURA ANDREA BELLO	SECRETARIA DE TURISMO
WILL JONATHAN AMAYA	SECRETARIO DE TIC Y GOBIERNO ABIERTO gobernación
CARLOS JULIO VELANDIA	SECRETARIA DE DESARROLLO EMPRESARIAL gobernación
LINA CECILIA CHIQUILLO ORTÍZ	SECRETARIA DE INTEGRACIÓN SOCIAL Gobernación
LIDA MARCELA PÉREZ RAMIREZ	SECRETARIA DE SALUD



Centro de Rehabilitación Integral de Boyacá E.S.E.
Nit: 891.800.982-3



JHYRA JULIET PINZON PEÑA	Directora de Aseguramiento - secretaria de Salud de Boyacá
Henry Mauricio Corredor Camargo	Director Técnico de Prestación de Servicios - secretaria de Salud de Boyacá
GERMAN FRANCISCO PERTUZ GONZALEZ	Gerente Hospital San Rafael - Tunja
RAFAEL ROJAS	EMPRESA INDUSTRIAL Y COMERCIAL "LOTERIA DE BOYACÁ"
LUIS ALBERTO NEIRA	INSTITUTO DE RECREACIÓN Y DEPORTES DE BOYACÁ Independientes Boyacá
PAULA CEPEDA	INSTITUTO FINANCIERO DE BOYACÁ IDEBOY - IDEBOY
ING. JULIAN CAMARGO MARINO	EMPRESA DE SERVICIOS PÚBLICOS
STEPHANIE ESCOBAR JIMÉNEZ	CASA DEL MENOR
SERGIO ARMANDO TOLOSA	LICORERA DE BOYACÁ
MARYURI CAMACHO ROJAS	Representante Asociación Usuarios - Junta Directiva
CLAUDIA PATRICIA CELY ANDRADE	Representante Estamento Científico Externo Junta Directiva
GERMAN DE LA CRUZ RODRIGUEZ	Representante Gremios de Producción - Junta Directiva
MARTHA AZUCENA GRANADOS CASTRO	Presidenta Junta Directiva

Km 1 vía Soracá - Teléfonos 742-4733 - 7428144 - 3134166548 Tunja (Boy.) Barrio San Francisco
e-mail: info@cribsaludmental.gov.co pág. www.cribsaludmental.gov.co



Centro de Rehabilitación Integral de Boyacá E.S.E.
Nit: 891.800.982-3

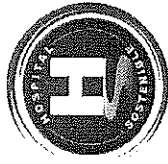

LUIS ALEJANDRO FUNEME GONZALEZ	Alcalde Mayor de Tunja
ALBERTO LÓPEZ AMADOR	Procurador Regional de Boyacá
LUCY ESPERANZA RODRÍGUEZ PÉREZ	Secretaría de la Mujer, Equidad de Género e Inclusión Social (E)
EDINSON MAURO RICO MARTÍNEZ	Jefe de Oficina Asesora para la Gestión Estratégica del Sector Salud
CLARA ROCIO RODRIGUEZ NOSSA	Presidente ANTOHC BOYACA
MARLENE COSTILLA CASAS	Presidente ANTOHC TUNJIA
JUAN PABLO CAMARGO GÓMEZ	Contralor General de Boyacá
JAVIER MAURICIO BAYONA ROMERO	Director Territorial de Boyacá - Oficina - Ministerio de Trabajo
DEWI COLMENARES FORERO	Directora de Aseguramiento EPS SANITAS
OSCAR ANDRES VIRGÚEZ RAMOS	Especialista en Medicina Familiar – Esp. Herencia Hospitalaria - Coordinador Académico Familiar UPTC
LUDY ALEXANDRA VARGAS,	Directora Escuela de Medicina UPTC



Centro de Rehabilitación Integral de Boyacá E.S.E.
Nit: 891.800.982-3



RUTH MARY SIERRA TORRES	Coordinadora regional EPS COMFAMILIAR HUILA		
LILIANA CARRILLO PEÑA	Gerente Zonal Nueva EPS		
LUIS ALEJANDRO FUNEME GONZALEZ	Alcalde Mayor de Tunja		
ELIDED OFELIA NIÑO PAIPA	Secretaria de Educación		
YESIKA LYSEDT TELLEZ	Asesora SST Gobernación		
YENNY ROCIO CARDENAS RODRIGUEZ	Subdirectora Atención al Ciudadano - Gobernación		
JENNIFER MILENA LASPRILLA BECERRA	Secretaria General - Gobernación		
MARIA EUGENESIA BELTRAN	Directora Oficina Control Interno - Gobernación		
WILLIAM VARGAS	Asesor del Despacho - Gobernación		
SEGUNDO ALBEIRO CHAPARRO PESCA	Asesor para las Regiones - Gobernación		
SARA LORENA VEGA FLOREZ	Jefe de Gabinete - Gobernación		
GERMAN FRANCISCO PERTUZ GONZALEZ	Gerente Hospital San Rafael Tunja		
MARYURI CAMACHO ROJAS	Representante Asociación Usuarios - Junta Directiva		
CLAUDIA PATRICIA CELY ANDRADE	Representante Estamento Científico Externo Junta Directiva		
GERMAN DE LA CRUZ RODRIGUEZ	Representante Gremios de Producción - Junta Directiva		

Km 1 vía Soracá - Telefonos 7424733 - 7428144 - 3134166548 Tunja (Boy.) Barrio San Francisco
e-mail: info@cribsaludmental.gov.co pág. www.cribsaludmental.gov.co



Centro de Rehabilitación Integral de Boyacá E.S.E.
Nit: 891.800.982-3



MARTHA AZUCENA GRANADOS CASTRO	Presidenta Junta Directiva		
JHYRA JULIET PINZON PEÑA	Directora de Aseguramiento - secretaria de Salud de Boyacá		
Henry Mauricio Corredor Camargo	Director Técnico de Prestación de Servicios - secretaria de Salud de Boyacá		
RAMIRO BARRAGAN ADAME	Gobernador de Boyacá		
LINA CECILIA CHIQUILLO ORTIZ	SECRETARIA DE INTEGRACIÓN SOCIAL Gobernación		
LIDA MARCELA PÉREZ RAMIREZ	SECRETARIA DE SALUD		
SANDRA MIREYA BECERRA QUIROZ	SECRETARIA DE CULTURA Y PATRIMONIO		
KAREN LUCIA MOLANO	SECRETARIA DE AMBIENTE Y DESARROLLO SOSTENIBLE gobernación		
LAURA ANDREA BELLO	SECRETARIA DE TURISMO		
WILL JONATHAN AMAYA	SECRETARIO DE TIC Y GOBIERNO ABIERTO gobernación		
CARLOS JULIO VELANDIA	SECRETARIA DE DESARROLLO EMPRESARIAL gobernación		
SANDRA XIMENA CIENDUA GONZÁLEZ	Dirección General de Talento Humano Gobernación		
RAFAEL ROJAS	EMPRESA INDUSTRIAL Y COMERCIAL "LOTERIA DE BOYACÁ"		

Km 1 vía Soracá - Teléfonos 7424733 - 7428144 - 3124166548 Tunja (Boy.) Barrio San Francisco
e-mail: info@cribsaludmental.gov.co pág. www.cribsaludmental.gov.co



Centro de Rehabilitación Integral de Boyacá E.S.E.
Nit: 891.800.982-3



LUIS ALBERTO NEIRA	INSTITUTO DE RECREACIÓN Y DEPORTES DE BOYACÁ	Indeportes Boyacá		
PAULA CEPEDA	INSTITUTO FINANCIERO DE BOYACÁ	IDEBOY - IDEBOY		
ING. JULIAN CAMARGO MARINO	EMPRESA DE SERVICIOS PÚBLICOS			
STEPHANIE ESCOBAR JIMÉNEZ	CASA DEL MENOR			
SERGIO ARMANDO TOLOSA	LICORERA DE BOYACÁ			
Liceth Paola Porto López	comisaria.primer@tunjia.gov.co			
Diana Patricia Torres Bernal	comisaria.segunda@tunjia.gov.co			
Liliana Patricia Triana Barrantes	comisaria.tercera@tunjia.gov.co			
Claudia Patricia Torres Naranjo	comisaria.cuarta@tunjia.gov.co			
María Esther Rendón Plazas	comisaria.quinta@tunjia.gov.co			
Yesica Piedad Rincón Díaz	comisaria.sexta@tunjia.gov.co			
July Carolina Quintero Pérez	comisaria.sexta@tunjia.gov.co	Director Salud, Coord Ref. Sucursal Boyacá COOSALUDEPS.		
José Alberto Moreno Villamil	atencionalciudadano@tunjia.gov.co	Alcaldía Tunja		
	Secretaría de Protección Social			

Km 1 vía Soracá - Teléfonos 7424733 - 7428144 - 3134166548 Tunja (Boy.) Barrio San Francisco
e-mail. info@cribsaludmental.gov.co pag. www.cribsaludmental.gov.co



Centro de Rehabilitación Integral de Boyacá E.S.E.
Nit: 891.800.982-3



CARLOS ARTURO MONTAÑA OLMOS	Subdirector docente asistencial	Instituto Colombiano del Sistema Nervioso	Clinica Monserrat
SHEYLA FANORY CAICEDO RINCON	Gerente Hospital Regional Sogamoso		
ALBERTO LÓPEZ AMADOR	Procurador Regional de Boyacá		
LUCY ESPERANZA RODRÍGUEZ PÉREZ	Secretaría de la Mujer, Equidad de Género e Inclusión Social (E)		Alcaldía Mayor de Tunja
EDINSON MAURO RICO MARTÍNEZ	Jefe de Oficina Asesora para la Gestión Estratégica del Sector Salud		Secretaría Salud Boyacá
CLARA ROCIO RODRIGUEZ NOSSA	Presidente ANTOHC BOYACA		
MARLENE COSTILLA CASAS	Presidente ANTOHC TUNJA		
SANDRA CONSTANZA SANCHEZ LOPEZ	Secretaría		
ABG. MARIA GABRIELA TORRES CANTILLO	Secretaria Consejo de Facultad Ciencias de la Salud		UNIVERSIDAD DE BOYACA
CARLOS GÓMEZ RESTREPO	Dean School of Medicine	Centro de Rehabilitación Pontificia Universidad Javeriana	
NINI JOHANNA VALLEJO CASTILLO	Secretaria Consejo	Integral de Boyacá F.S.F. Facultad Ciencias de la Salud	Universidad de Boyacá
ENRIQUE VERA LÓPEZ	Rector	Universidad Pedagógica y Tecnológica de Colombia	



Centro de Rehabilitación Integral de Boyacá E.S.E.
Nit: 891.800.982-3



Nombre	Auxiliar Administrativo	Facultad Ciencias de la Salud	UPTC
SANDRA ORJUELA CHAPARRO			UPTC
PABLO ANDRÉS RAMÍREZ ALARCÓN	Gerente COOSBOY	Cooperativa de Organismos de Salud de Boyacá	
JUAN PABLO CAMARGO GÓMEZ	Contralor General de Boyacá		
JAVIER MAURICIO BAYONA ROMERO	Director Territorial de Boyacá	Ministerio del Trabajo	
ANGELA PATRICIA VELANDIA NOVOA	Diputada	Asamblea de Boyacá	
ALEXANDER GUEVARA PEREZ	Procurador Regional de Instrucción Boyacá		
ROSITA CUERVO PAYERAS			
ANDRES CORREAL CUERVO	Rector	Centro de Rehabilitación Universidad de Boyacá	
DEWI COLMENARES FORERO	Directora de Aseguramiento	Integral de Boyacá E.S.E. EPS SANITAS	
OSCAR ANDRES VARGÚEZ RAMOS	Especialista en Medicina Familiar – Esp. Herencia Hospitalaria		Coordinador Acadé UPTC

Km 1 vía Soracá - Teléfonos 7424733 - 7428144 - 3134166548 Tunja (Boy.) Barrio San Francisco
e-mail: info@cribsaludmental.gov.co pág. www.cribsaludmental.gov.co



Centro de Rehabilitación Integral de Boyacá E.S.E.
NIT: 891.800.982-3



Edgar Vargas Granados	Gerente en CLINICA MEDILASER SA - SUCURSAL TUNJA		mico – Medici na Fam.

Las constancias de envío de los correos en físico se encuentran archivados en la gerencia de la Empresa Social del Estado Centro de Rehabilitación Integral de Boyacá, de igual manera la invitación via correo electrónico reposa en el correo de gerencia@cribsaludmental.gov.co.

(Handwritten signature)

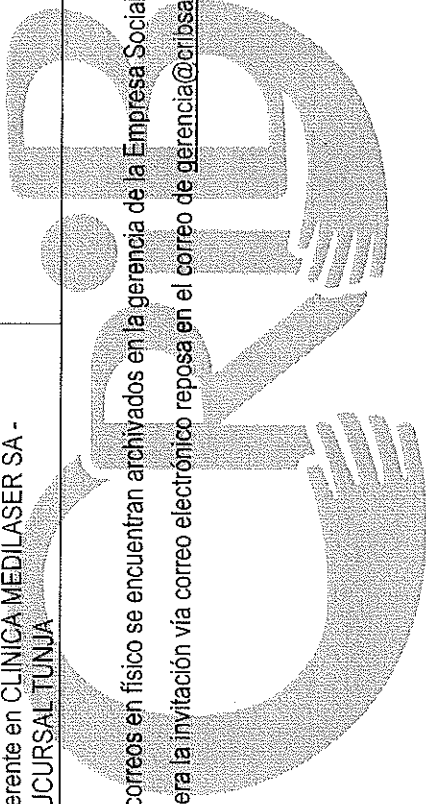

Centro de Rehabilitación
Integral de Boyacá E.S.E.



Centro de Rehabilitación Integral de Boyacá E.S.E.
Nit: 891.800.982-3



1.3. Cargue Formato Archivo Tipo GT003

En conformidad con el numeral 1.2.1. del capítulo segundo de la circular externa 008 de 2018 de la Superintendencia Nacional de Salud sobre el reporte de la fecha de la audiencia de Rendición de Cuentas, se cargó el 10 de abril de 2023 en la plataforma RVCC de la SUPERSALUD, garantizando el cargue oportuno según el precitado lineamiento que indica que esto debe hacerse antes del 10 abril, el soporte del cargue se muestra a continuación:

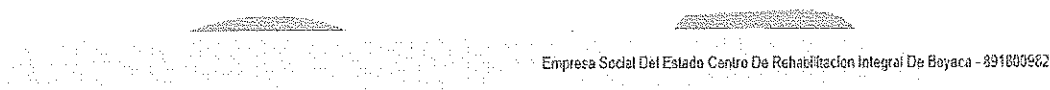

Historial Carga de Archivos

Advertencia: La validación de los archivos no corresponde al envío oficial de la información, si va a reportar de manera oficial por favor diríjase a la opción cargar.
Recuerde que la información financiera ahora debe ser reportada en pesos y no en miles



Vigencia	Período
2022	80

Tipo	Nombre	Fecha	Estado de Envío	Retransmitido	Extemporaneo		
GT003	8918009823802021GT003.xml.firm	07/04/2022 5:55:12 p. m.	Cargado	-	-		
FT002	8918009823802021FT002.xml.firm	29/04/2022 5:19:00 p. m.	Cargado	-	-		
GT004	8918009823802022GT004.xml.firm	14/02/2023 5:39:32 p. m.	Cargado	-	-		
GT003	8918009823802022GT003.xml.firm	10/04/2023 9:02:36 a. m.	Cargado	-	-		

< 1 2 >

Resultado Carga

Archivo: 8918009823802022GT003.xml.firm
Estado de Envío: Cargado
Fecha: 10/04/2023 9:02:36 a. m.

Km 1 vía Soracá - Teléfonos 7424733 - 7428144 - 3134166548 Tunja (Boy.) Barrio San Francisco
e-mail. info@cribsaludmental.gov.co pág. www.cribsaludmental.gov.co



Centro de Rehabilitación Integral de Boyacá E.S.E.
Nit: 891.800.982-3



El archivo Xml cargado en el precitado portal fue el siguiente:

```
<RegistroG003>
  <fechaInicioRendicion>20220101</fechaInicioRendicion>
  <fechaFinalRendicion>20221231</fechaFinalRendicion>
  <fechaAudiencia>20230728</fechaAudiencia>
  <horaAudiencia>10:00</horaAudiencia>
  <lugarAudiencia>Km 1 via soraca san francisco tunja -boyaca </lugarAudiencia>
  <numeroProAudiencia>15091</numeroProAudiencia>
  <medioCitaacion></medioCitaacion>
  <lugarCitaacion>Periodico de circulacion regional</lugarCitaacion>
  <fechaCitaacion>20230626</fechaCitaacion>
  <nombreContacto>SEGUNDO JACINTO PEREZ ARCHILA</nombreContacto>
  <telefonoContacto>3125239211</telefonoContacto>
  <correoContacto>siggarante@cribsaludmental.gov.co </correoContacto>
  <linkReglamento>https://cribsaludmental.gov.co/index.php?option=com_content&view=category&id=337&Itemid=1506</linkReglamento>
  <linkInforme>https://cribsaludmental.gov.co/index.php?option=com_content&view=category&id=337&Itemid=1506</linkInforme>
  <linkMicrositio>https://cribsaludmental.gov.co/index.php?option=com_content&view=category&id=337&Itemid=1506</linkMicrositio>
</RegistroG003>
```

1.4. Publicación en medio de amplia circulación departamental:

En conformidad con el segundo requisito del numeral 1.2.2. del capítulo segundo de la circular externa 008 de 2018 de la Superintendencia Nacional de Salud sobre la Convocatoria de la audiencia pública de rendición de cuentas, se publicó la audiencia pública de rendición de cuentas en el Periódico Boyacá Siete Días que es un medio ampliamente reconocido en el departamento de Boyacá, la publicación se realizó los días 17 y 27 de julio en conformidad con el lineamiento de la SUPERSALUD; las publicaciones fueron las siguientes:

Centro de Rehabilitación
Integral de Boyacá E.S.E.



Centro de Rehabilitación Integral de Boyacá E.S.E.
Nit: 891.800.982-3



a. Publicación del 17 de julio

SIE7EDIAS BOYACÁ

INICIO ACTUALIDAD ▾ PODCASTY GALERÍAS ▾ ESPECIALES 7 DÍAS ▾ OPINIÓN ▾ CLASIFICADOS CONTACTENOS ▾

Ordenan a la Gobernación de Boyacá pavimentar los kilómetros que faltan en la vía Iza – Cuitiva
7 de julio de 2023

Compartir:

Además de la Gobernación, el fallo también impone obligaciones a Coservicios, Acertas PazdelRío y los municipios de Iza y Firavitoba.

AUDIENCIA PÚBLICA
DE LA FISCALÍA DE LA FISCALÍA
VIGENCIA 2022

b. Publicación del 07 de julio

SIE7EDIAS BOYACÁ

START PRESENT ▾ PODCASTS AND GALLERIES ▾ SPECIALS 7 DAYS ▾ OPINION ▾ CLASSIFIED CONTACT US ▾

Sogamoso es Destino
Aquí el Sol Brilla para Todos

Avalanche in Quetame leaves at least 10 dead, injured and missing in addition to closing the road to Llano
July 16, 2023

Share:

The tragedy arrived early Tuesday morning in Quetame, in the department of Cundinamarca, a municipality located on the road to Llano that suffered an avalanche that until this morning left ten people dead and some 20 missing.

AUDIENCIA PÚBLICA
DE LA FISCALÍA DE LA FISCALÍA
VIGENCIA 2022

Km 1 Boyacá - Teléfonos 7424733 - 7428144 - 3134166548 Tunja (Boy.) Barrio San Francisco
e-mail. info@cribsaludmental.gov.co pág. www.cribsaludmental.gov.co



Centro de Rehabilitación Integral de Boyacá E.S.E.
Nit: 891.800.982-3



La certificación del medio de comunicación se anexa a continuación:



CERTIFICACIÓN

La suscrita coordinadora administrativa y financiera del periódico Boyacá Siete Días hace saber a continuación, que los días 7 y 18 de julio, se realizaron las siguientes publicaciones, acorde con las obligaciones del Contrato 085 de 2023, suscrito con la E.S.E. Estado Centro de Rehabilitación Integral de Boyacá, cuyo objeto es "Prestación de servicios de pauta publicitaria en medio de comunicación de amplia circulación con cobertura departamental con el fin de dar a conocer información sobre la rendición de cuentas de la Empresa Social del Estado Centro de Rehabilitación Integral de Boyacá de la vigencia 2022", con base en la información suministrada por la entidad contratante.

ACTIVIDAD	FECHA	IMPRESIONES
PUBLICACIÓN DE BOTÓN CUADRADO (desde las 00:00:00 horas, hasta las 23:59:59 horas)	7 DE JULIO DE 2023	389.952 PERSONAS ALCANZADAS
PUBLICACIÓN DE BOTÓN CUADRADO (desde las 00:00:00 horas, hasta las 23:59:59 horas)	18 DE JULIO DE 2023	612.438 PERSONAS ALCANZADAS

Lo anterior, se basa en la información suministrada desde la página web de este medio de comunicación y emitida por nuestro web master.

MERY JANNETH CELY L.
Área Administrativa y Financiera

CALLE 201ª 11 - 81
Tunja
CEL: 320 725 11 39 - 313 23 62 547

Km 1 vía Soracá - Teléfonos 7424733 - 7428144 - 3134166548 Tunja (Boy.) Barrio San Francisco
e-mail. info@cribsaludmental.gov.co pág. www.cribsaludmental.gov.co



Centro de Rehabilitación Integral de Boyacá E.S.E.
Nit: 891.800.982-3



2. INFORME DE LA RENDICIÓN DE CUENTAS

En cumplimiento a lo dispuesto por la SUPERSALUD en la circular externa 008 de 2018, se publicó el día 28 de junio en conformidad con los lineamientos al respecto, el cual consta de 201 folios que tienen la siguiente estructura:

- a. Contexto organizacional.
- b. Desarrollo administrativo
- c. Aspectos financieros (Estados financieros, estado de cartera, presupuesto, indicadores de riesgo financiero)
- d. Mantenimiento
- e. Ejecución plan de desarrollo institucional.
- f. Ejecución plan operativo y plan de acción vigencia 2022.
- g. Resultados FURAG-MIPG. Vigencia 2022
- h. Prestación de servicios.
- i. Indicadores de calidad, oportunidad, producción y del SOGCS.
- j. Contratación (Con EAPB y relación de contratos celebrados por la entidad durante la vigencia 2022.)
- k. Fallos de tutela
- l. Control interno

El anterior informe de la gestión adelantada por la ESE CRiB durante la vigencia 2022 se publicó en la página web de la entidad, en el micro sitio nuestra entidad, rendición de cuentas, 2022 en la fecha relacionada anteriormente.

3. GARANTÍA DE LA PARTICIPACIÓN CIUDADANA:

La participación ciudadana se garantizó a través de:

Km 1 vía Soracá - Teléfonos 7424733 - 7428144 - 3134166548 Tunja (Boy.) Barrio San Francisco
e-mail. info@cribsaludmental.gov.co pág. www.cribsaludmental.gov.co



Centro de Rehabilitación Integral de Boyacá E.S.E.
Nit: 891.800.982-3



a. Preguntas con anterioridad respecto al informe de rendición de cuentas de la vigencia 2022 publicado en la página web de la entidad

De acuerdo con lo expuesto en la convocatoria pública y en el reglamento de la rendición de cuentas de la vigencia 2022, los grupos de valor y ciudadanía en general tenían la oportunidad de hacer preguntas sobre el informe publicado y/o sus anexos hasta el día 20 de julio de 2023 a los correos subgerente@cribsaludmental.gov.co o planeacion@cribsaludmental.gov.co, teniendo quince días de plazo para resolver inquietudes que serían resueltas en la audiencia pública de rendición de cuentas. Una vez verificados los correos no se evidencian preguntas previas.

b. Participación Sincrónica

En medio de la audiencia pública de rendición de cuentas se abrieron los canales sincrónicos de participación ciudadana mediante la interacción vía comentario, en los cuales durante el tiempo que duró la audiencia desde las 11:00:00 am hasta 12:20 Pm se recibieron 10 preguntas, 8 formuladas por la audiencia en forma presencial el momento de la rendición de cuentas y 2 preguntas virtual por nuestras redes sociales

El anterior informe se publicó en la página web de la entidad, en el micro sitio de rendición de cuentas 2022, el día 10 de agosto del año 2023 en los términos establecidos por la Ley.

En total se recibieron 50 comentarios sincrónicos, los cuales hicieron énfasis en la importancia de la salud mental en el departamento de Boyacá y el rol estratégico que desempeña la Empresa Social del Estado Centro de Rehabilitación Integral de Boyacá en el cuidado de esta problemática pública de salud.

c. Informe transmisión Streaming Audiencia Pública Rendición de Cuentas.

El informe de audiencia de rendición de cuentas tiene como objetivo presentar los resultados y estadísticas alcanzadas durante su transmisión en la fan page de la E.S.E Centro de Rehabilitación Integral de Boyacá.

Km 1 vía Soracá - Teléfonos 7424733 - 7428144 - 3134166548 Tunja (Boy.) Barrio San Francisco
e-mail. info@cribsaludmental.gov.co pág. www.cribsaludmental.gov.co



Centro de Rehabilitación Integral de Boyacá E.S.E.
Nit: 891.800.982-3



La transmisión fue realizada el día 28 del mes de Julio a las 10:00 am en la ciudad de Tunja.

Publicación de E.S.E Centro de Rehabilitación Integral de ...

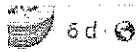

envenidos a nuestra rendición de cuentas vigencia 2022



78

50 comentarios 28 veces compartido

Centro de Rehabilitación Integral de Boyacá E.S.E.

a) Rendimiento:

a.1. Alcance

La transmisión obtuvo un alcance total de 1,877 ciudadanos (100% orgánico).





Centro de Rehabilitación Integral de Boyacá E.S.E.
Nit: 891.800.982-3

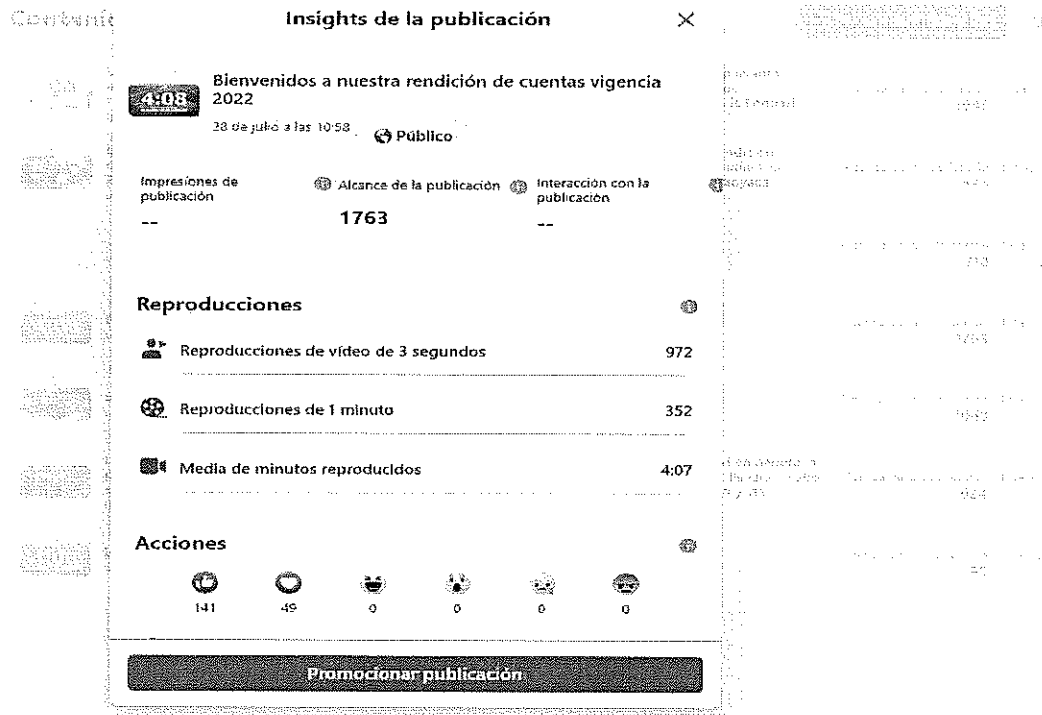

Centro de Rehabilitación Integral de Boyacá E.S.E.

Entre los ciudadanos que se identificaron en la transmisión de la audiencia pública de rendición de cuentas se identificaron, ciudadanos en general, funcionarios y contratistas de la ESE CRiB, entes de control, líderes sindicales y veedurías ciudadanas.

a.2. Interacciones del Live:

A continuación, observaremos las interacciones que obtuvo el Live durante su transmisión.

K



Centro de Rehabilitación Integral de Boyacá E.S.E.
Nit: 891.800.982-3

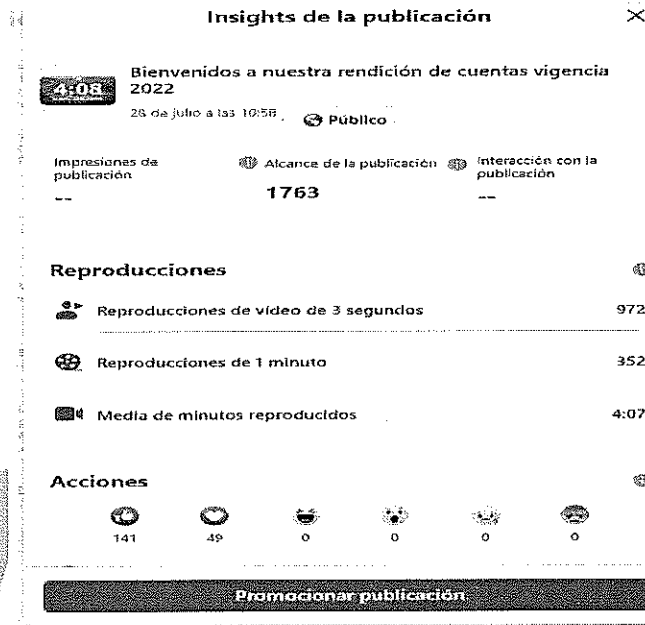

Nota. Se observa un total de 190 reacciones (Durante la transmisión), 50 comentarios (Incluidas respuestas) y 27 veces compartidas.

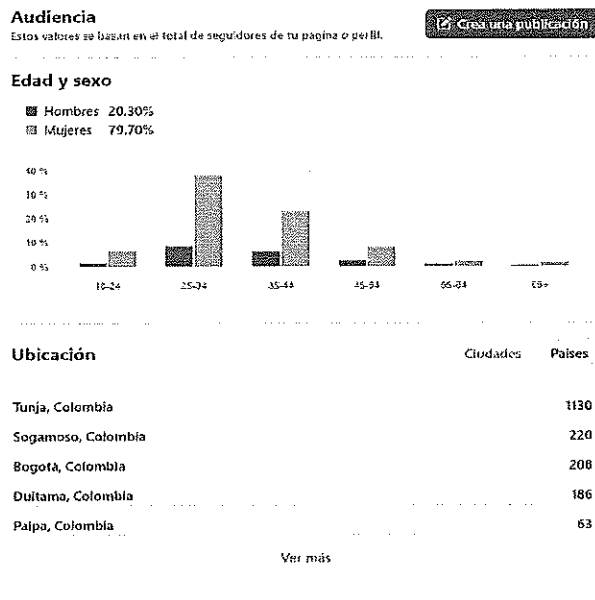

Km 1 vía Soracá - Teléfonos 7424733 - 7428144 - 3134166548 Tunja (Boy.) Barrio San Francisco
e-mail. info@cribsaludmental.gov.co pág. www.cribsaludmental.gov.co



Centro de Rehabilitación Integral de Boyacá E.S.E.
Nit: 891.800.982-3



Algunos comentarios:

Publicación de E.S.E Centro de Rehabilitación Integral de ... X

Más relevantes



E.S.E Centro de Rehabilitación Integral de Boyacá
Registre su participación en la Audiencia de Rendición de Cuentas Vigencia 2022 E.S.E.
Centro de Rehabilitación Integral de Boyacá
<https://docs.google.com/.../1FAIpQLSfBzh2gjjBB.../viewform...>



6 d



E.S.E Centro de Rehabilitación Integral de Boyacá
Lo invitamos a participar en la Evaluación de la Audiencia de Rendición de Cuentas Vigencia 2022, en el cual puede dejar sus preguntas, sugerencias o propuestas
<https://docs.google.com/.../1FAIpQLSfy3Lp.../viewform...>

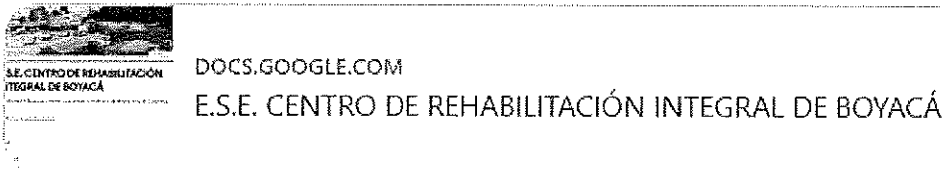

6 d



Nayme Corcho
Estás rendiciones de cuentas deben ser más objetivas, porque solo se escucha que todo está bien. Mientras los seres humanos dirijamos algo, siempre tendremos dificultades.

6 d



Nayme Corcho
Este tipo de hospitales para tratar temas de salud mental, están mandados a recoger en el mundo, en la actualidad se usan hospitales día. El enfermo es tratado con sus familias día día y no hospitalizados.





Centro de Rehabilitación Integral de Boyacá E.S.E.
Nit: 891.800.982-3



Sandra Pilar Hernandez Aguilar

Gracias doctora Zulma por su gran gestión y compromiso con la salud mental de Boyacá, como podemos evidenciar de la mayoría de pacientes que ingresan al hospital San Rafael el 50% son pacientes psiquiátricos y no le hemos dado la importancia a esta problemática. No queda más que agradecer a todo su equipo de trabajo, mil y mil bendiciones.

6 d



Mariana Sanchez

Que hermosa rendición de cuentas acompañada de una gran cantidad de cinismo y mentira. Tratando de convencer a las personas que la ven que todo está bien, ni siquiera tiene datos estadísticos solo habla sandeces. Que vergüenza con la gente que está ahí y sabe la clase de persona que es. Parece ser que en sus sueños todo está bien mientras es evidente que nada lo esta. La felicito doctora Zulma premio al cinismo.

5 d



Andrés Morantes Comunicaciones

Que todo sea para beneficio de la comunidad en general y en crecimiento de la entidad como tal

6 d



Maryuri Camacho Rojas

Es importante conocer la entidad para poder opinar. Seamos propósitos, demos un adecuado uso de este espacio.

6 d



→ Javier Moreno respondió · 1 respuesta



Javier Moreno

Osea que no se ha formalizado a ninguno en los últimos años.

6 d



Javier Moreno

Muchas personas siguiendo esta audiencia, intentando desviar los comentarios públicos. en la pandemia la situación de los pacientes del CRIR fue muy compleja. solo...



Centro de Rehabilitación Integral de Boyacá E.S.E.
Nit: 891.800.982-3



→ Anyellylucia Ruiz respondió · 5 respuestas



Anyellylucia Ruiz
Anthoc Departamental Boyacá presente

6 d

→ 1 respuesta



Javier Moreno
Vamos, la formalización es urgente,

6 d 2



Edna Suarez
Edna Suárez lo está viendo

6 d 2



Anyellylucia Ruiz
No entiendo porque citan Tanto el sindicato si de hecho no es respetado el Ejercicio sindical . respetuosamente no hacer ver que el ejercicio es armonioso porque no es así

6 d

→ Anyellylucia Ruiz respondió · 3 respuestas



Anyellylucia Ruiz
Necesito que le den trámite a las preguntas que haga a través del canal virtual

6 d

Centro de Rehabilitación
Integral de Boyacá E.S.E.



Centro de Rehabilitación Integral de Boyacá E.S.E.
Nit: 891.800.982-3



- Javier Moreno**
Osea que no se ha formalizado a ninguno en los últimos años.
6 d
- Javier Moreno**
Muchas personas siguiendo esta audiencia, intentando desviar los comentarios públicos, en la pandemia la situación de los pacientes del CRIB fue muy compleja, solo vemos autofelicitaciones.
6 d
- Javier Moreno**
Mi pregunta es: En que va la formalización según la ordenanza en el CRIB en los últimos años?
6 d 2
- Yuyis Vasquez**
Saludis especial al crib y su gerente especial con su equipo de trabajo
6 d 2
- Carolina Gonzalez**
Buenas tardes para las personas que están viendo la transmisión, considero que pueden hacer uso de la herramienta que se encuentra disponible en este chat, esto se trata de un ejercicio de participación y si tienen alguna inconformidad o no están de acuerdo es el momento de allegar su pronunciamiento, y para quienes manifiestan que por no otorgar un permiso la Administración es arbitraria, no sé si inicialmente están avaladas para representar al SINDICATO, y segundo reitero utilice la encuesta y busque hacer un seguimiento certero de su desacuerdo, pero no nuble el trabajo que se ha buscado realizar, sea un elemento que le aporte a la comunidad.
6 d
↳ Anyellylucia Ruiz respondió · 5 respuestas
- Anyellylucia Ruiz**
Anthoc Departamental Boyacá presente
6 d

a.3. Interacciones negativas:

Km 10 Soracá - Teléfonos 7424733 - 7428144 - 3134166548 Tunja (Boy.) Barrio San Francisco
e-mail. info@cribsaludmental.gov.co pág. www.cribsaludmental.gov.co



Centro de Rehabilitación Integral de Boyacá E.S.E.
Nit: 891.800.982-3



Observamos que no tuvo interacciones negativas.

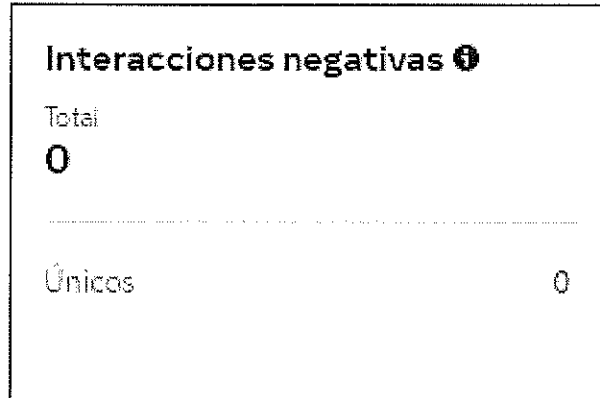

b) Estadísticas generales:

A continuación, podremos observar estadísticas generales que nos arroja la fan page de la E.S.E Centro de Rehabilitación Integral de Boyacá.

Audiencia

Estos valores se basan en el total de seguidores de tu página o perfil.

[Crea una publicación](#)

Edad y sexo

■ Hombres 20.30%
■ Mujeres 79.70%

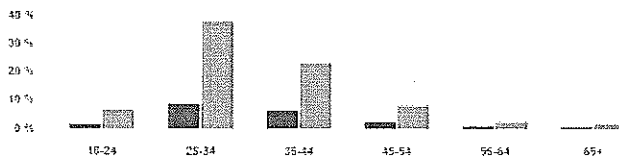

Ubicación

Ubicación	Ciudades	Países
Tunja, Colombia		1130
Sogamoso, Colombia		220
Bogotá, Colombia		208
Duitama, Colombia		186
Palpa, Colombia		63

[Ver más](#)

Km 1 vía Soracá - Teléfonos 7424733 - 7428144 - 3134166548 Tunja (Boy.) Barrio San Francisco
e-mail. info@cribsaludmental.gov.co pág. www.cribsaludmental.gov.co



Centro de Rehabilitación Integral de Boyacá E.S.E.
Nit: 891.800.982-3



4. Desarrollo de la audiencia pública de rendición de cuentas

- a. Siendo las 11:00am se da comienzo a la rendición de cuentas en las instalaciones de la entidad también vía Facebook, empezando con un reloj de conteo de cinco minutos para dar la espera suficiente para que la ciudadanía se conecte.
- b. Siendo las 11:05 am se contaba con 93 personas en forma presencial, haciendo la apertura y saludo de bienvenida la doctora Zulma Cristina Montaña Martínez, gerente de la entidad, haciendo énfasis en la normatividad que cobijan este acto democrático y participativo.
- La doctora Zulma Cristina Montaña Martínez, presenta brevemente la estructura orgánica de la entidad, haciendo énfasis en el papel estratégico y de dirección de la Junta Directiva de la entidad, la cual está presidida de manera natural por el Señor Gobernador del departamento de Boyacá, el doctor Ramiro Barragán Adame, al cual le da paso a la delegada del sr gobernador la doctora Martha Azucena Granados Castro
- c. La doctora Martha Azucena Granados Castro extiende un saludo a la ciudadanía a este acto público, haciendo énfasis en el trabajo incansable de la ESE CRIB, felicitando a la señora gerente y a su equipo de trabajo, así mismo resalto la importancia de abordar la salud mental en el marco post pandemia y de la política pública departamental de salud mental.
- d. La doctora Zulma Cristina Montaña Martínez, agradece y da paso a la secretaria de salud departamental, la doctora Lida Marcela Pérez Ramírez, la cual extiende saludo de felicitación a la gerente y su equipo de trabajo, expone la importancia de la atención en salud mental y el compromiso de la Secretaría de salud departamental para aunar esfuerzos en beneficio de los boyacenses.
- e. Extienden un saludo cordial la doctora Maryury Camacho, representante de las alianzas de usuarios ante la Junta Directiva, la Jefe Esperanza Niño, representante del sector Científico externo, la doctora Amanda Maldonado, representante de los trabajadores de la entidad ante la Junta Directiva, extienden un saludo a la ciudadanía en general, exponen el rol de cada una ante la Junta Directiva, y resaltando la labor de la ESE CRIB en la atención de los pacientes en salud mental.

Km 1 vía Soracá - Teléfonos 7424733 - 7428144 - 3134166548 Tunja (Boy.) Barrio San Francisco
e-mail. info@cribsaludmental.gov.co pág. www.cribsaludmental.gov.co



Centro de Rehabilitación Integral de Boyacá E.S.E.
Nit: 891.800.982-3



- f. La doctora Zulma presenta al doctor Segundo Jacinto Pérez Archila, subgerente administrativo y financiero de la entidad. La doctora Zulma expone que a su cargo se encuentra la responsabilidad de implementar tres metas del plan de desarrollo institucional (Talento humano, Desarrollo administrativo e infraestructura. El doctor Jacinto expone los avances en cada línea estratégica, Así mismo el doctor Jacinto expone los retos en cada línea estratégica. Expone sobre la situación financiera de la entidad, para lo cual el doctor Jacinto expone los estados financieros consolidados, así como el estado de situación de cartera y tesorería y el presupuesto de la entidad, cuyas cifras se encuentran detalladas en el informe de rendición de cuentas, el doctor Jacinto resalta que el seguimiento a los indicadores de riesgo financiero según la Resolución 2509 de 2012 del Ministerio de Salud y Protección Social arroja que la entidad se encuentra sin riesgo financiero, a pesar de las vicisitudes presentadas en el cobro de cartera con las EPS, la entidad ha hecho un ejercicio financiero juicios en la contención de costos y gastos y optimización de los recursos de la ESE, lo cual permite que la entidad crezca en producción de servicios de salud, aumentando en un 100%. doctora Zulma resalta el ejercicio financiero de la entidad, haciendo énfasis en que la entidad no se encuentra en riesgo financiero y sus finanzas son saludables, so pena del comportamiento negativo en el recaudo de cartera corriente.
- g. La doctora Zulma Cristina Montaña Martínez, agradece la intervención del doctor Jacinto, y expone la importancia de los procesos de planeación en el direccionamiento estratégico de la entidad y da la bienvenida al Doctor Cesar David Parra Guerrero, asesor de planeación de la entidad, el cual extiende un saludo a la ciudadanía. EL Doctor Cesar David Parra Guerrero expone sobre la ejecución del plan de desarrollo institucional, el doctor indica que de las metas proyectadas para la vigencia 2022, se cumplieron las metas en un 77,5 %, exponiendo los resultados por cada línea (Talento humano, desarrollo administrativo, infraestructura y desarrollo de servicios) y las metas y retos para la vigencia 2022. El Doctor Cesar David expone sobre la ejecución del plan de acción de la vigencia 2022, según el Decreto 612 de 2018 del DAFP, expone que en la vigencia 2022 fue del 62 %, aunado a que se proyectaron los planes del área de sistemas por primera vez (Plan Estratégico de Tecnologías de la Información, Plan de Seguridad y Privacidad de la Información y Plan de Tratamiento de Riesgos de Seguridad y Privacidad de la Información), en la ejecución



Centro de Rehabilitación Integral de Boyacá E.S.E.
Nít: 891.800.982-3



del plan de acción anual, exponiendo las dificultades con la ejecución del PINAR, en lo que respecta en la organización del fondo documental acumulado. El igual sentido el doctor Cesar David expone los POA por áreas como herramienta de planeación que permite materializar la estrategia por medio de indicadores de gestión, le cual fue aprobado y evaluado por la Junta Directiva de la ESE, obteniendo una ejecución del 76 %. Así mismo nos presenta el avance de la implementación del MIPG, el Doctor Cesar David Parra Guerrero expone el avance significativo en la implementación del modelo, obteniendo un resultado de 75.8 puntos como resultado del FURAG de la vigencia 2021, contrastado con los 58 puntos de la vigencia 2019, así mismo se resalta que la entidad paso de estar en el puesto 18° de entidades del orden departamental al puesto 2°. Y que el resultado se debe principalmente, a la gestión de riesgos que ha adelantado la entidad, a la formulación de indicadores por áreas y a los seguimientos constantes según el esquema de líneas de defensa de MECI adelantado desde 2020 y 2021.

- h. La doctora Zulma presenta al doctor Elky gustavo moreno Sandoval, subgerente científico, donde nos expone egresos anuales, indicador de oportunidad en psiquiatría, egresos menores 18 años, capacidad instalada internación, rehabilitación, servicios ofertados crib, servicios ofertados
- i. La doctora Zulma Cristina Montaña Martínez agradece la intervención del doctor Elky gustavo y da la bienvenida al doctor John Alexander Carvajal Martínez, asesor jurídico de la entidad, quien lidera los procesos de defensa judicial, legalidad administrativa y contratación. El doctor John expone el consolidado de los procesos contractuales que adelanto la ESE, por cada modalidad de selección del contratista (Contratación directa, subasta inversa y convocatoria pública), encontrando que la entidad celebró 136 contratos y haciendo énfasis en el acompañamiento que se hace a la administración de la ESE en lo que respecta a la revisión de las actuaciones administrativas de la misma bajo el principio de legalidad. el doctor John expone el nivel de litigiosidad que es bajo, 27 tutelas, así mismo el doctor John expuso los procesos en los que la entidad se encuentra como accionante o accionado, en los cuales las decisiones judiciales han sido favorables a la entidad.
- j. La doctora Zulma Cristina Montaña Martínez agradece la intervención del doctor John y destaca sus esfuerzos en pro de la entidad y presenta a la doctora Luz Marlenny Pereira, asesora de control interno de la entidad, saluda a los funcionarios de la ESE CRIB, del sindicato , veedurías



Centro de Rehabilitación Integral de Boyacá E.S.E.
Nit: 891.800.982-3



ciudadanas y entes de control que acompañan este ejercicio democrático la cual resalta la gestión de entidad, pues encuentra un equipo comprometido con la salud mental de los boyacenses, pues se encuentran buenos resultados en los indicadores de gestión, se cumplió con los informes de Ley, y se nota el avance y el cumplimiento en el avance del MIPG, encontrando así mismo que el sistema de control interno tiene un cumplimiento del 92%, por lo cual resalta que la ESE debe seguir trabajando para mejorar los resultados, según los lineamientos del gobierno nacional.

- k. La doctora Zulma Cristina Montaña Martínez agradece la intervención de la doctora Marlenny, resaltando la importancia de su ejercicio como control interno de gestión, pues sus auditorías son un insumo fundamental para el mejoramiento continuo. La doctora Zulma se despide de los ciudadanos, dando por terminada la audiencia pública de rendición de cuentas a las 2:20 pm, agradeciendo el esfuerzo del personal de la ESE CRIB, en especial al personal asistencial como auxiliares de enfermería, profesionales de enfermería, médicos, psiquiatras, especialistas, equipo terapéutico, pues con su labor permitimos que la ESE CRIB siga avanzando por la salud mental de los boyacenses.

5. Compromisos de la reunión

Se le respondió a la ciudadana vía correo electrónico, que suministra una pregunta vía página web para brindarle una respuesta de manera personalizada,

SEGUNDO JACINTO PÉREZ ARCHILA
Subgerente Administrativo y financiero

CESAR DAVID PARRA GUERRERO
Asesor de planeación Institucional